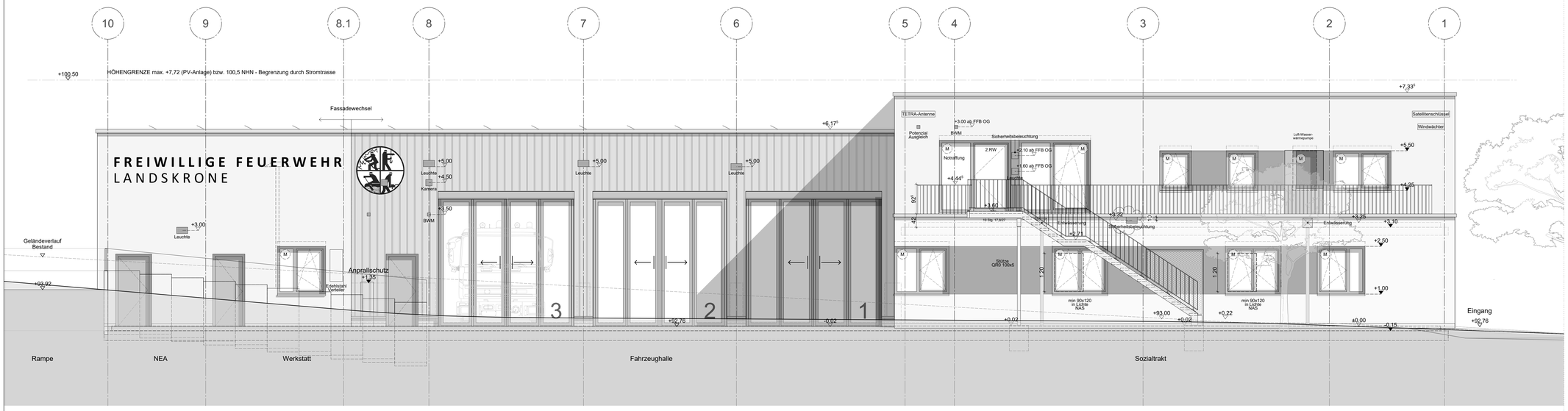

Ansicht West

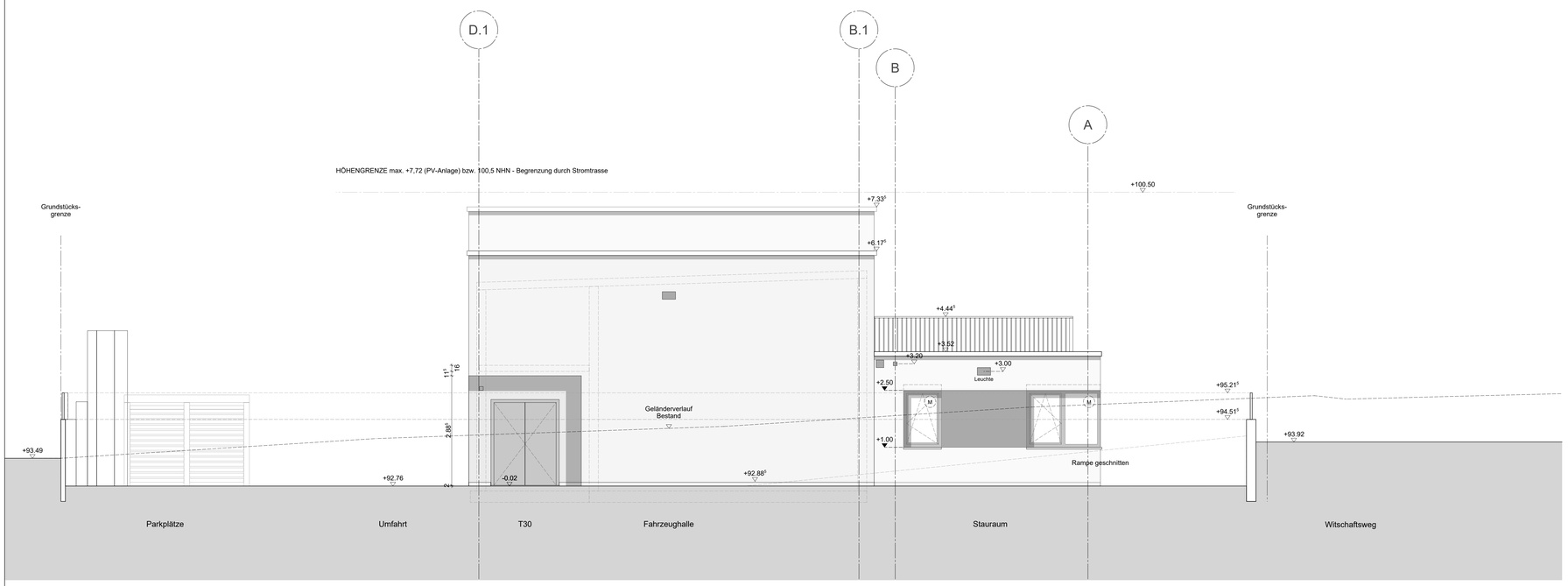

Ansicht Nord

TROCKENBAU

GK-WAND

ROHBAU

STAHLBETON

BETONFERTIGTEIL

MAUERWERK

BESTAND (MW / Beton / OK)

ABBRUCH

BD BODENDURCHBRUCH

WD WANDDURCHBRUCH

WA SENKR. WANDSCHLITZ

LH LICHTE RAUMHÖHE

BRANDSCHUTZ

F90	FEUERBESTÄNDIGER ABSCHL.
F60-BA 60Min	FEUERB. ABSCHL.
F60-AB+M 90Min	FEUERB. ABSCHL.

Tür Instandsetzen

RS	RAUCHDICHTE TÜR SELBSTSCHLIESSEND
F30	FEUERHEMMENDER ABSCHL.
T30	NACH DIN 4102 (T-SELBST-
G30	SCHLIESSEND)
F90	FEUERBESTÄNDIGER ABSCHL.
T90	NACH DIN 4102 (T-SELBST-
G90	SCHLIESSEND)

DIE BRANDSCHUTZBESTIMMUNGEN BZW. ABSPRACHEN UND AUFLAGEN MIT DER BRANDSCHUTZBEHÖRDE SIND ZU BEACHTEN.

OKRB OBERKANTE ROHFUSSBODEN
OKFB OBERKANTE FERTIGFUSSBODEN

BEZUGSMASS FÜR TÜRÖFFNUNGEN IN GK-WÄNDEN = ZARGENAUSSENMASS

ZAM

DF DEHNFUGE

OK FFB OG = + 96,03 NHN
OK FFB EG = + 92,78 NHN
OK RFB OG = + 95,88 NHN
OK RFB EG = + 92,63 NHN

TÜR- UND BRÜSTUNGSHÖHEN BEZOGEN AUF OK FERTIGFUSSBODEN

DIE ANSCHLUSSHÖHEN BESTANDSGEBÄUDE SIND IN BEZUG AUF DIE HÖHEN NEUBAU ZU PRÜFEN.

EINBAUTEILE UND AUSSPARUNGEN FÜR AUFZÜGE, ELEKTRO, SANITÄR BLITZSCHUTZ ETC. (LEERROHRE, FUGENBÄNDER EINBET. LETTG., ANKERSCHIENEN USW.) SIND GEMÄSS DEN PLÄNEN DER FACH-ING. / AUSF. FIRMEN VORZUSEHEN.

MASSE SIND AM BAU ZU PRÜFEN.

DIE PLÄNE DER ELEKTRO- UND HLS-PLANER SIND ZU BEACHTEN UND MIT DEN ARCHITEKTENPLÄNEN ABZUSTIMMEN.

VERSION	DATUM	ÄNDERUNG	GEÄNDERT
iA	11.08.2025	Planerstellung	
iB	23.09.2025	Durchbrüche, Sockel FZH	
iC	10.12.2025	Geländer, Durchbrüche	
iD	16.02.2026	Tore, Achse 6 und 7	

VORABZUG

NEUBAU FEUERWACHE HEPPINGEN
Werkplanung

Ansicht West und Nord

Mst. 1:50
Gr. A0
Dat. 11.08.2025
Gez.
Int. 482/203

Plan Nr. 203
Bauteil

Bauherr:

Planverfasser:

Aufbau- und Entwicklungsgesellschaft
Bad Neuenahr-Ahrweiler mbH
Hauptstraße 136a
53474 Bad Neuenahr-Ahrweiler

H/B = 841 / 1189 (1.00m²)